Lokalita - Prosecká 73/69

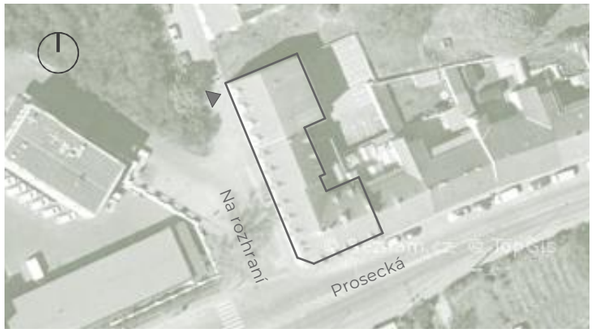

Prosecká vyhlídka je umístěna v nižší zástavbě navazující na starý Prosek nad Vysočanami a nad Libní. Atmosféru místa dotváří krásné výhledy na vinice a panorama Prahy a množství zeleně v okolí. Přímo za domem začíná lesopark Prosecké skály, nedaleko se nachází také oblíbená Prosecká vyhlídka, bobová dráha nebo Park přátelství o rozloze 11 hektarů.

Exkluzivní prodejce

HOME REAL ESTATE

Investor a developer

VERTEX FUND

RESIDENCE

PROSECKÁ VYHLÍDKA

proseckavyhlidka.cz

Jednotka A2.15

1+kk • 16,9 m² • 2.NP

01	Pokoj + Kuchyně	10,6 m²
02	Chodba	2,8 m²
03	Koupelna + WC	2,9 m²
	Prodejní plocha	16,9 m²

Pozice v rámci budovy

Pozice v rámci podlaží

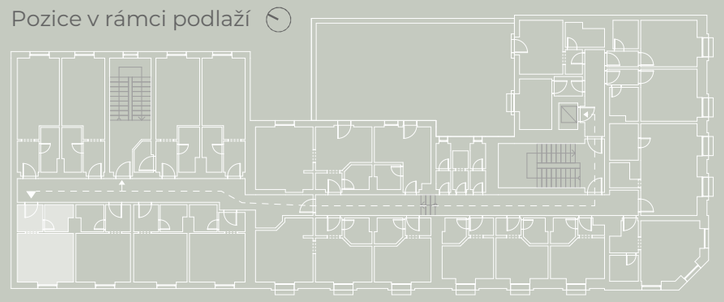

Podlahová plocha ubytovací jednotky je vypočtena dle vyhlášky č. 366/2013 Sb., v platném znění. Vyobrazená zařízení v plánech jsou pouze orientační a ilustrační a nábytek není součástí. Upřesněné parametry jsou specifikovány v příslušné smluvní dokumentaci s popisem technického stavu odpovídájícího stáří domu. Developer si vyhrazuje právo na drobné úpravy. Případná změna dispozice nebo materiálů podléhá splnění obecně závazných stavebních a právních předpisů.

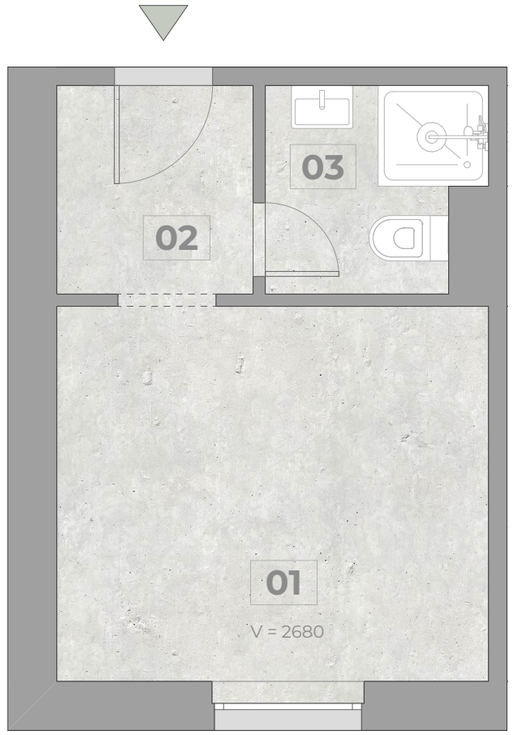

1 m 3 m