RESIDENCE

PROSECKÁ VYHLÍDKA

proseckavyhlidka.cz

Jednotka A3.10

2+kk • 28,1 m² • 3.NP

01	Pokoj + Kuchyně	9,0 m²
02	Ložnice	12,8 m²
03	Chodba	2,1 m²
04	Koupelna + WC	2,5 m²
	Prodejní plocha	28,1 m²

Pozice v rámci budovy

Pozice v rámci podlaží

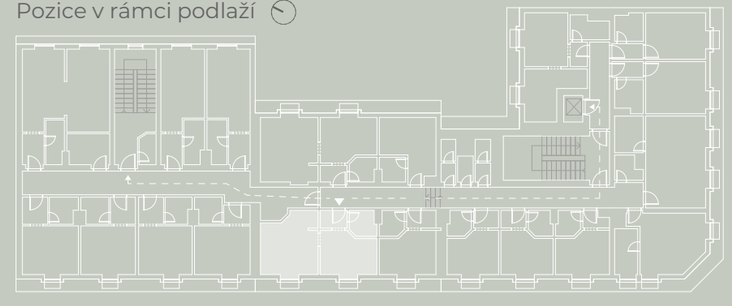

Podlahová plocha ubytovací jednotky je vypočtena dle vyhlášky č. 366/2013 Sb., v platném znění. Vyobrazená zařízení v plánech jsou pouze orientační a ilustrační a nábytek není součástí. Upřesněné parametry jsou specifikovány v příslušné smluvní dokumentaci s popisem technického stavu odpovídajícího stáří domu. Developer si vyhrazuje právo na drobné úpravy. Případná změna dispozice nebo materiálů podléhá splnění obecně závazných stavebních a právních předpisů.

Prosecká vyhlídka je umístěna v nižší zástavbě navazující na starý Prosek nad Vysočanami a nad Libní. Atmosféru místa dotváří krásné výhledy na vinice a panorama Prahy a množství zeleně v okolí. Přímo za domem začíná lesopark Prosecké skály, nedaleko se nachází také oblíbená Prosecká vyhlídka, bobová dráha nebo Park přátelství o rozloze 11 hektarů.

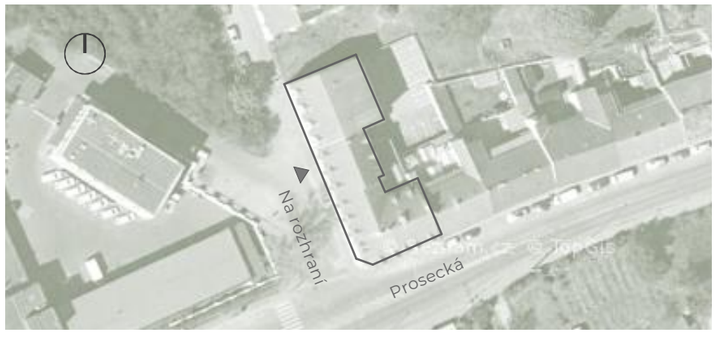

Lokalita - Prosecká 73/69

HOME REAL ESTATE

Exkluzivní prodejce

VERTEX FUND

Investor a developer